MAISON & loisir

uno stile sostenibile

21 | 25 aprile 2016

AreaESPACEAosta

IL SALONE DELL'ABITARE DI AOSTA.

PROJEXPO COPRO coperture in evoluzione

VALLÉE D'AOSTE STRUCTURE · Forte di Bard | valle d'aosta · Région Autonome Vallée d'Aoste · Région Autonome Valle d'Aosta · Camera valdostana Chambre valdôtaine · skyway MONTE BIANCO · GRAND-SAINT-BERNARD · LA STAMPA · Aosta Cronaca · [UNICO]

Scopri l'energia verde di CVA Trading Mercato Libero

C'è un'offerta tutta per te!

La nuova offerta CVA Trading Mercato Libero è dedicata alla casa, alle piccole Partite Iva e agli usi condominiali ed è pensata per tutti coloro che desiderano contribuire alla salvaguardia dell'ambiente utilizzando energia pulita, con la libertà di scegliere l'offerta che meglio si adatta alle proprie esigenze e abitudini di consumo.

©BI CONSEIL - BARATTI

Scegli tra VERDE SCONTO SICURO e VERDE PREZZO BLOCCATO

Ti offriamo la garanzia di uno sconto vantaggioso fino a tutto il 2018 sul prezzo della maggior tutela o la tranquillità di un prezzo fisso annuo.

Sostieni l'AMBIENTE

Per un futuro ecosostenibile CVA Trading Mercato Libero, con il marchio *Eaux de la Vallée*, fornisce ai propri clienti energia elettrica "verde", prodotta esclusivamente in Valle d'Aosta da impianti alimentati da fonte idroelettrica.

Soddisfa il tuo bisogno di protezione con la polizza "ASSISTENZA CASA"

Subito per te, inclusa nell'offerta, una polizza di assistenza 24/24 ore per guasti interni agli impianti elettrici e idrici e per danni subiti da furto in viaggio sulla tua casa di residenza.

Accresci il tuo vantaggio con la promozione "PORTA UN AMICO, AUMENTA IL RISPARMIO"

Ottieni un bonus economico in bolletta per ciascun contratto che farai sottoscrivere ad amici e conoscenti fino a tutto il 2018!

E-MAIL

clienti.retail@cvaspa.it

TELEFONO

Numero Verde
800-998944

8:30 - 12:00 / 14:00 - 16:30
Da lunedì a venerdì

SPORTELLI APERTI AL PUBBLICO

SPORTELLO AOSTA
Via Duc, 3

Dal 1/7/2016 lo sportello si sposterà in via Clavalité, 8

SPORTELLO CHÂTILLON
Via Stazione, 31

INDIRIZZO

C.V.A. Trading S.r.l. a s.u.
Via Stazione, 31
11024 Châtillon (Valle d'Aosta)

EAUX DE LA VALLÉE
Energia pura

www.cvatrading.it

CVA TRADING
MERCATO LIBERO

IL SALONE, UNA FESTA PER TUTTI

Diego Peraga Presidente Maison&loisir

Maison&loisir giunge alla quinta edizione in uno spazio completamente rinnovato, l'Area Espace Aosta, in un contesto ad alta vocazione tecnologica. La scelta di una nuova sede è dettata da ragioni di sicurezza, sempre più rilevanti per un evento che supera i 30 mila visitatori, e dalla necessità di avere parcheggi capienti vicino ai padiglioni.

Il tema di quest'anno è la sostenibilità, interpretato in modi differenti, tra convegni, soluzioni progettuali innovative, energie rinnovabili, materiali riciclabili. I primi due giorni sono pensati per i professionisti del settore, per informare e formare, con i seminari organizzati dagli ordini professionali, le conferenze tecniche e approfondimenti su realtà come Biosphera 2.0, il modulo abitativo ad alta efficienza energetica.

Maison&loisir è un evento poliedrico con prodotti e servizi, conferenze, musica, comicità, buona cucina e momenti di solidarietà, affinché il Salone dell'Abitare di Aosta sia davvero una grande festa.

Buon Salone a tutti!

COME ARRIVARE.

GLI ORARI

Giovedì 21 Aprile 10.00/22.00
Venerdì 22 Aprile 10.00/22.00
Sabato 23 Aprile 10.00/23.00
Domenica 24 Aprile 10.00/23.00
Lunedì 25 Aprile 10.00/20.00

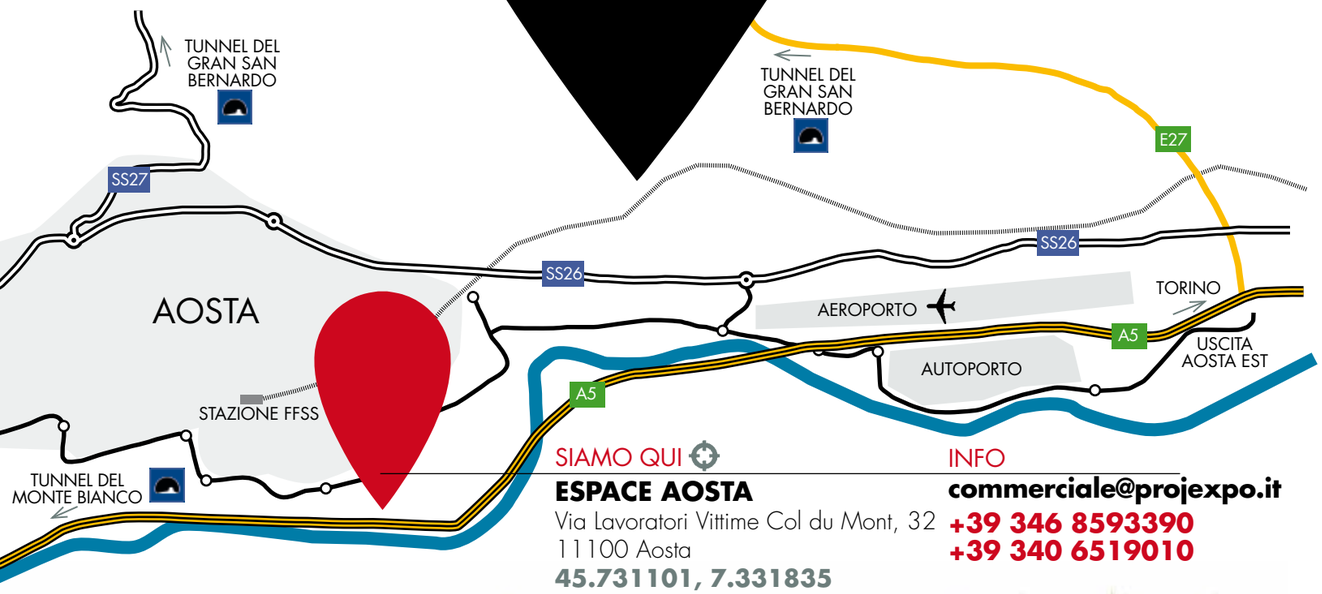

SIAMO QUI

ESPACE AOSTA
Via Lavoratori Vittime Col du Mont, 32
11100 Aosta
45.731101, 7.331835

INFO

commerciale@projexpo.it
+39 346 8593390
+39 340 6519010

NOLEGGIO E VENDITA COPERTURE MODULARI E ARREDI PER ESTERNI

COPRO
coperture in evoluzione

info@coprosrl.com
tel. **0165 789604**
www.coprosrl.com

allestimenti su misura per manifestazioni, ricevimenti, cerimonie, eventi aziendali, fiere e sagre

seghesiogrivon.it

1

A MAISON&LOISIR C'È
LA CASA

PROGETTARE, COSTRUIRE, DECORARE:
al Salone dell'Abitare si presentano soluzioni innovative per le abitazioni ad alta efficienza energetica.

SEMINARI per professionisti,
WORKSHOP e **CONVEGNI TECNICI**.

LABORATORI di autocostruzione, materiali isolanti, serramenti per abbattere i costi della bolletta.

ARREDARE l'ambiente assecondando gusto e personalità: a Maison&loisir gli stili si sovrappongono, dai mobili in legno su misura fino alle linee essenziali dei marchi più conosciuti. Ampio spazio a lampade e lampadari, con prodotti artigianali di sicuro effetto e la tecnologia led per risparmiare.

A MAISON&LOISIR C'È L'ENERGIA 2

Maison&loisir si concentra sul **TEMA DELL'ENERGIA**, nel segno **DELLA SOSTENIBILITÀ**, con seminari che affrontano le sfide della società contemporanea, a partire dal riuso del tessuto urbano. Al Salone si visita **BIOSPHERA 2.0**, il modulo abitativo della **ENERGY REVOLUTION**, sviluppato da un team di progettisti al Politecnico di Torino, e si scopre, con **TELCHA**, la nuova centrale per il teleriscaldamento di Aosta. In fiera, gli espositori espongono sistemi di raffrescamento e riscaldamento per la casa, propongono combustibili alternativi, illustrano funzionamento e installazione di pannelli fotovoltaici, solare termico e geotermia.

LA LOCANDA

STREET FISH

STREET BURGER

per informazioni
e prenotazioni
+39 349 3107953

A MAISON&LOISIR C'É IL CIBO

A Maison&loisir la **BUONA CUCINA** è espressione del buon vivere. Alla **LOCANDA** si gustano i piatti della Valle d'Aosta, come lardo d'Arnad con castagne caramellate al miele, tartare di manzo valdostano con capperi siciliani, saccottini di crespella con zucchine e bacon croccante su leggera fonduta, bocconcini di manzo alla Bière Grand saint Bernard con polenta farina Chappoz.
Lo **STREET FOOD**, invece, propone preparazioni veloci senza rinunciare ai sapori, come il cheeseburger valdostano con la fontina e il Gressoney Burger, con speck Rheinhold, toma di Gressoney, mela valdostana, insalata e senape.
Infine, nelle **BANCARELLE** si trovano le **SPECIALITÀ DELLE REGIONI ITALIANE**, dalla Toscana alla Campania, dal Piemonte alla Sicilia.

4

A MAISON&LOISIR C'É IL BENESSERE

ABITARE BENE il proprio corpo: è il filo conduttore dei 15 appuntamenti sulla **SALUTE** con relatori esperti per approfondire in modo esaustivo ogni argomento. Ayurveda, medicina naturale, floriterapia, esposizione ai raggi solari, alimentarsi in modo equilibrato.
Al Salone, negli stand **IL BENESSERE È PROTAGONISTA**, con docce emozionali, vasche idromassaggio, saune e bagno turco per trasformare il bagno in un personale centro benessere. Piscine e arredi da giardino contribuiscono a entrare in contatto con la **NATURA** e **RILASSARSI**, in compagnia di familiari e amici.

A MAISON&LOISIR IL DESIGN

L'obiettivo è realizzare **AMBIENTI CONFORTEVOLI**. Il design ragiona sulle esigenze delle persone e sull'utilità degli oggetti. Lo **STILE** deve necessariamente interagire con la **FUNZIONE**. Le ultime **TENDENZE** s'incontrano a Maison&loisir; la natura entra in sintonia con il concetto di abitazione, i materiali favoriscono il contatto tra esseri umani e Terra, per una riappacificazione **NEL SEGNO DELLA SOSTENIBILITÀ**. Legno, ferro, pietra: gli elementi ci riconducono all'origine, per aiutarci a comprendere il senso della nostra presenza nel mondo. L'area design sviluppa questo pensiero nell'arredamento, dalle sedie ai tavoli, dalle poltrone ai divani.

C'È

VALLE D'AOSTA
BERTOLIN
VALLEE D'AOSTE

Discover the highests flavors of Europe

Visit our farm shop where you can buy and taste all the more delicious specialties of Aosta Valley.

Lo Scrigno dei Sapori

DISCOUNT COUPON
5%
Discount coupon can not be combined to purchase not less than 10 Euros at the shop "Lo Scrigno dei Sapori"

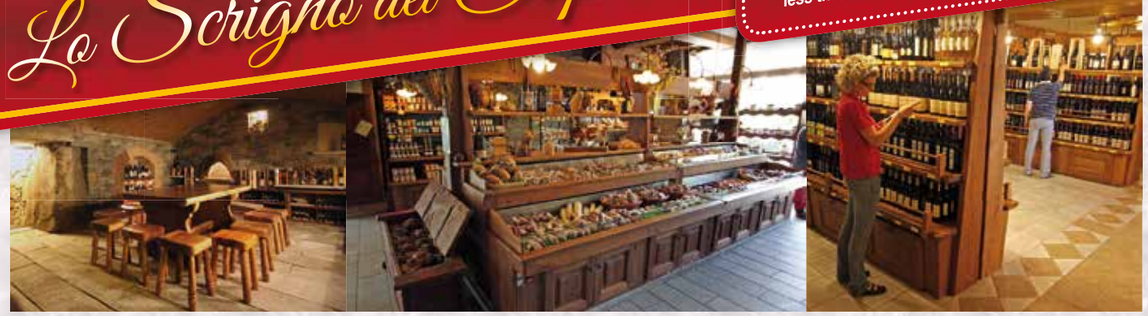

SALUMIFICIO MAISON BERTOLIN
Loc.Champagnolaz, 10 - 11020 Arnad (AO) ITALIA • Tel. +39 0125.966127 - Fax +39 0125.966517 **WWW.BERTOLIN.COM**

MAISON&loisir

Più di 20 appuntamenti giornalieri e 4 serate da non perdere "fuori casa"

21 aprile 2016
40 anni di musica ribelle
EUGENIO FINARDI
in concerto
biglietti su piemonteticket.it
e Viaggi Nuovomondo
(piazza della Repubblica 11, Aosta)

22 aprile 2016
IUBAL
in concerto per il Progetto Aniké

23 aprile 2016
spettacolo nel segno della solidarietà
ANTONIO MEZZANCELLA
ANDREA FRATELLINI
a cura di CSEN

24 aprile 2016
"Ecologic Migo Show"
PAOLO MIGONE

EDILDUECI s.r.l.

MATERIALI EDILI

- **VENDITA E NOLEGGIO MINIPALE, MINIESCAVATORI E GRU EDILI**
- **MATERIALI, ATTREZZATURA, FERRAMENTA, ABBIGLIAMENTO E ANTINFORTUNISTICA PER L'EDILIZIA**

LOSE SPAGNOLE
PIZARRAS VEIRA DO RIO S.L

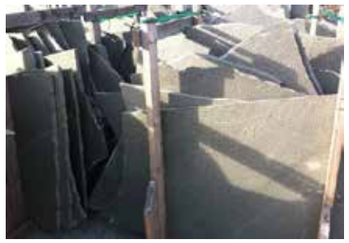

LOSE DI NORVEGIA

LOSE DI LUSERNA LO.PI.CA

LOSE DI GRECIA

LOSE SVIZZERE

LOSE DI BERGAMO

safety Sistemi anticaduta di sicurezza - EN363

Imbragature - Cordini anticaduta - Arrotolatori - Moschettoni - Linea Vita - Caschi - Primo Soccorso

ecoBETON PROTEZIONE TOTALE DEL CALCESTRUZZO

fermacell

Kapriol®

MAGAZZINI:

SAINT-PIERRE (AO) Fraz. Cognein, 12
tel. 0165 903425 - fax 0165 903677
Cermet sistema di gestione certificato iso 9001:2008

ISSOGNE (AO) Fraz. Mure, 13
tel. 0125 960405 / 0125 961011
fax 0125 961012

www.edildueci.com e-mail: edilcuc@tin.it

GIOVEDÌ 21 APRILE 2016

9:00 - 12:00 Convegni Sala rossa	**Arredi e sicurezza: problematiche chimiche** a cura dell'Ordine dei Chimici del Piemonte e della Valle d'Aosta **su prenotazione**
10:00 - 12:30 Convegni Sala bianca	**Hotel sostenibili per un turismo consapevole** a cura di ADAVA e CasaClima Network Piemonte e Valle d'Aosta **su prenotazione**
10:00 - 13:00 Eventi Stand Vallée d'Aoste Structure	**Innovazione e orientamento** per gli studenti delle scuole superiori. Lezioni d'inquadramento sull'innovazione nelle costruzioni con particolare riferimento all'efficienza energetica a cura di Vallée d'Aoste Structure & Politecnico di Torino - team Woodlab
11:00 - 13:00 Corsi Sala verde	**Corso gratuito per aziende: prevenzione incendi** a cura di CNA VDA, in collaborazione con Ergo-Tec Vallée **su prenotazione**
14:00 - 18:00 Convegni Sala Cogne presso Vda Structure	**Crisi d'impresa, difficoltà di accesso al credito** a cura dell'Ordine dei Commercialisti e ASCOM/Confcommercio **su prenotazione**
15:00 -16:00 Conferenze Sala verde	**Il conto termico applicato sugli impianti a biomassa** a cura di Depaoli Rappresentanze/Herz
15:30 - 19:30 Convegni Sala bianca	**Abitare minimale - dall'alta quota alla città.** **Edilizia esistente - nuove strategie di intervento** a cura dell'Ordine degli Ingegneri della Regione Autonoma Valle d'Aosta **su prenotazione**
16:00 - 18:00 Eventi Sala verde	Workshop floreale: **Composizione di un bouquet primaverile** a cura di Centopercentofiori **su prenotazione**
18:00 - 19:00 Conferenze Sala Cogne presso VDA Structure	**Medicina del lavoro 2016. Microbiologia, welfare aziendale e servizi utili per le aziende** Tenuta dal Dott. Paolo Laurencet, amministratore unico dell'IRV, in collaborazione con lo staff della Medicina del lavoro
18:00 - 19:00 Eventi Sala verde	**Spazio innovazione. Dimostrazioni di droni, stampa 3D e Arduino** a cura di: Fablab e Silent Media Lab
10:00 - 22:00 Appuntamento giornaliero Stand CSEN VDA	Presentazione della **carta della solidarietà** e possibilità di acquisto dei biglietti della **lotteria dello sport integrato** (l'estrazione avverrà alle h 18 di lunedì 25 aprile presso la sala eventi di M&L)
10:00 - 12:30 e 14:00 - 19:00 Appuntamento giornaliero Stand Abitare su misura	**Abitare su misura: interior design, home staging, relooking.** Consulenze gratuite di mezz'ora l'una a cura dell'Arch. e Interior Designer Monica Liliana Zafra P. **su prenotazione**
14:00 - 17:00 Appuntamento giornaliero Stand Telcha Chauffage Urbain	**Visite guidate alla centrale Telcha** una ad ogni ora con partenza dallo stand Telcha a cura di Telcha Srl **su prenotazione**

10:00 - 22:00 Appuntamento giornaliero Percorso fiera + stand ad ingresso fiera	**In diretta con Cablecam** - riprese in diretta del salone espositivo grazie alla nuova e tecnologica cablecam, un sistema innovativo e silenzioso installato lungo il percorso fieristico, su di un cavo di dyneema e in grado di sostenere videocamere fino a 15kg di peso. …e presso lo stand **proiezione delle immagini in diretta** riprese da Cablecam Technologies a cura di Cablecam Technologies
10:00 - 22:00 Appuntamento giornaliero Stand Lab. di autocostruzione - la casa e la disabilità	**Laboratori di autocostruzione di particolari di isolamento** a cura di Area9 Studio Associato **Consulenze sul percorso di adattabilità per il superamento delle barriere architettoniche all'interno dell'abitazione e delle sue pertinenze** a cura di Free Home Design, in collaborazione con DISVAL e Associazione Valdostana Paraplegici
10:00 - 19:00 Appuntamento giornaliero Stand Fablab - Silent Media Lab - Cablecam technologies	**Consulenze** a cura di Fablab, Silent Media Lab e Cablecam Technologies
10:00 - 22:00 Appuntamento giornaliero Area The Sign	I ragazzi del gruppo **The Sign** vi ospiteranno nella loro terrazza di casa, dove l'amore per la natura ha contaminato le idee dei giovani artisti-artigiani. Dalle h 15:00 alle h 19:00 la **Fondazione Sistema Ollignan Onlus** organizza i seguenti laboratori: distillazione delle piante officinali; le api e il miele; l'orto e i trapianti; la cucina degli ortaggi di stagione; le galline e le uova; le erbe officinali e le loro proprietà **su prenotazione**
11:00 -13:00 Appuntamento giornaliero Stand Gruppo IRV	**Analisi del sangue** (gratuite o a prezzi riservati) e consulenze circa gli esiti da parte della Dott.ssa Biologa Perri, Direttore del laboratorio IRV
14:00 - 18:00 Appuntamento giornaliero Stand Gruppo IRV	Sedute gratuite di **Tecarterapia** effettuate da fisioterapisti dell'IRV in collaborazione con la Aphamed
10:00 - 22:00 Appuntamento giornaliero Stand Progettoaniké	**Le petit marché de Bobo**, arte e artigianato dal Burkina Faso. Pittore: **Elvis Aristide Bazongo** e artigiani di Bobo Dioulasso. Esposizione collezione 2015. **Artigianato Burkinabé**. **Immagini dal Burkina**. **Inaugurazione Centro Aniké**. **Trailer** "**22**", il film di l'Eubage che verrà presentato l'11 giugno in Saison Culturelle
18:00 - 20:00 Appuntamento giornaliero Area kids	**Servizio garderie per bambini dai 4 anni** a cura di Asilo Nido Le Petit Prince in collaborazione con Babele Editore
21:30 Eventi Sala rossa	Concerto di **Eugenio Finardi** con il suo tour "40 anni di musica ribelle"

per info e prenotazioni visita il sito: **www.maisonloisir.it**

Vicino a casa tua
hai un punto di riferimento
per tutte le tue esigenze di credito.

Ti aspettiamo
nella Agenzia di **Aosta**.

Agenzia Aerre Servizi snc.
Via Guido Rey 1b - Aosta

0165.267374
346.0872593

- Prestiti Personali
- Carte di Credito
- Cessione del Quinto
- Mutuo
- Prodotti Assicurativi

Findomestic
GRUPPO BNP PARIBAS
Più responsabili, insieme

Questa comunicazione è un messaggio pubblicitario con finalità promozionale. L'offerta di prestiti personali e carte di credito pubblicizzata è subordinata all'approvazione di Findomestic Banca S.p.A.. Il prodotto Cessione del Quinto è erogato e gestito da Bieffe5 S.p.A.. Salvo approvazione di Bieffe5 S.p.A..Il prodotto Mutuo, collocato da Findomestic è erogato e gestito da BNL gruppo BNL Paribas, che svolge la valutazione preliminare dei requisiti necessari per la concessione del finanziamento. Condizioni per l'ammissione e Fogli Informativi presso le filiali Findomestic, sul sito www.findomestic.it, presso le filiali BNL e sul sito www.bnl.it. La polizza assicurativa facoltativa è realizzata in collaborazione con Cardif Assurances Risques Divers S.A. e Cardif Assurance Vie S.A.. Prima della sottoscrizione leggere il Fascicolo Informativo disponibile presso le filiali Findomestic. Al fine di gestire le tue spese in modo responsabile e di conoscere eventuali altre offerte disponibili, Findomestic ti ricorda, prima di sottoscrivere il contratto, di prendere visione di tutte le condizioni economiche e contrattuali, facendo riferimento alle Informazioni Europee di Base sul Credito ai Consumatori (IEBCC) presso tutte le succursali di Findomestic Banca S.p.A. Agente per Findomestic Banca S.p.A. Aerre Servizi snc iscritto nell'elenco degli Agenti in attività finanziari 385/93. Agente in attività finanziaria legato da rapporti contrattuali ad uno o più intermediari, operante entro i limiti del mandato conferito dalle Società di Findomestic Gruppo.

ASCENSORI SERDOZ AOSTA

ASCENSORI SERDOZ

per passione... non per contratto

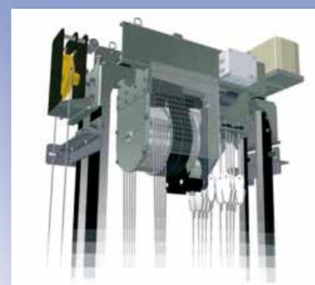

MACCHINA POSIZIONATA IN ALTO NEL VANO, DIRETTAMENTE SULLA TESTA DELLE GUIDE, CON MOTORI STANDARD ASINCRONI TRIFASE AD ALTA EFFICIENZA, CHE PRESENTANO LE SEGUENTI CARATTERISTICHE:

Serdoz M. e C. snc

Via Sinaia, 6 - Aosta
tel. +39 346 1235051
Fax +39 0165 1870036
e-mail: ufficiotecnico@ascensoriserdoz.it

Azienda certificata ISO 9001: 2000 SOA OS4 II

Numero Verde
800.12.97.94
servizio gratuito

Nuovi ascensori
elettrici ed oleodinamici
garantiti 10 anni dal costrutture.
Interno in vani preesistenti
ed adeguamento alle nuove normative
europee sull'eliminazione
delle barriere architettoniche, al prezzo
del solo contributo di € 25.000,
tutto compreso - chiavi in mano.
Finanziamenti a tasso 0 in 24-36 mesi.

1966 50 Anni 2016

In occasione del 50° anniversario dell'azienda
è stata creata la **Divisione Edilizia CO.GE.DI.**
COSTRUZIONI GENERALI E DIVERSIFICATE

VENERDÌ 22 APRILE 2016

10:00 - 13:00 Convegni Sala rossa	**Il benessere abitativo: bioarchitettura ed architettura emozionale** a cura dell'Istituto Nazionale di Bioarchitettura (coordinatore: Arch. Spec. Ivano Verra) su prenotazione
10:00 - 12:30 Conferenze Sala bianca	**Efficienza energetica in ambito urbano. Riqualificazione edilizia e teleriscaldamento. Studi, esperienze ed opportunità** a cura di Telcha Srl su prenotazione
10:00 - 12:00 Conferenze Sala verde	**La processionaria ed il suo mondo (che poi è anche il nostro)** Relatrice: Dott.ssa Forestale Federica Pozzi, a cura di Le Castor Snc
13:45 - 19:30 Convegni Sala rossa	**Il Ri.U.So. della città storica tra progetto e vincolo: esempi, riflessioni, proposte** a cura dell'Arch. Sandro Sapia e dell'Ordine degli Architetti, Pianificatori, Paesaggisti e Conservatori della Valle d'Aosta su prenotazione
14:00 - 16:00 Corsi Sala verde	**Corso gratuito per aziende: documenti aziendali e valutazione dei rischi** a cura di CNA VDA, in collaborazione con S.I.L. - Sicurezza del Lavoro e Igiene Alimentare su prenotazione
14:00 - 16:00 Conferenze Sala bianca	**Biosphera 2.0, la casa della Energy Revolution** a cura di Vallée d'Aoste Structure e del team Woodlab Politecnico di Torino
14:30 - 18:00 Convegni Sala Cogne presso VDA Structure	**Le tipologie contrattuali dopo il jobs act: la legge, i CCNL, il contratto collettivo del terziario-Confcommercio, il ruolo dei Consulenti del Lavoro** a cura dell'Ordine dei Consulenti del Lavoro e ASCOM/Confcommercio su prenotazione
16:00 - 18:00 Corsi Sala verde	**Corso gratuito per aziende: regolamento europeo 1169/2011 in materia di etichettatura**, con evidenza al libro degli ingredienti e all'etichettatura nutrizionale che entrerà in vigore a fine 2016 a cura di CNA VDA su prenotazione
16:00 - 17:00 Conferenze Sala bianca	**La teoria dello smistamento delle vitamine e dei sali minerali secondo le necessità biologiche (la teoria del Triage di Bruce Ames)** Tenuta dal Dott. Antonio Dell'Utri, medico responsabile del reparto di Medicina Sportiva presso l'IRV
17:00 - 18:30 Conferenze Sala bianca	**Coppia coniugale e genitoriale: dall'ideale di perfezione alla costruzione del ruolo, tra vissuti e bisogni** Tenuta dalla Dott.ssa Giacomini, a cura del Dott. Nicola, in collaborazione con l'Associazione Colloquiando
17:00 - 19:00 Eventi Stand Progettoaniké	**Atelier di pittura** dedicato agli adulti su prenotazione
18:00 - 19:00 Eventi Sala verde	**Dimostrazioni di droni, stampa 3D e Arduino** a cura di Fablab e Silent Media Lab
18:30 - 20:00 Conferenze Sala bianca	**Ayurveda Maharishi: i principi generali, le tecniche di purificazione e l'uso dei Rasayana** Tenuta dalla Dott.ssa Bensi,a cura del Dott. Nicola, in collaborazione con l'Associazione Colloquiando

10:00 - 22:00 Appuntamento giornaliero Stand CSEN VDA	Presentazione della **carta della solidarietà** e possibilità di acquisto dei biglietti della **lotteria dello sport integrato** (l'estrazione avverrà alle h 18 di lunedì 25 aprile presso la sala eventi di M&L)
10:00 - 22:00 Appuntamento giornaliero Stand Fablab - Silent Media Lab - Cablecam Technologies	**Consulenze** a cura di Fablab, Silent Media Lab e Cablecam Technologies
10:00 - 12:30 e 14:00 - 19:00 Appuntamento giornaliero Stand Abitare su misura	**Abitare su misura: interior design, home staging, relooking.** Consulenze gratuite di mezz'ora l'una a cura dell'Arch. e Interior Designer Monica Liliana Zafra P. **su prenotazione**
14:00 - 17:00 Appuntamento giornaliero Stand Telcha Chauffage Urbain	**Visite guidate alla centrale Telcha** una ad ogni ora con partenza dallo stand Telcha a cura di Telcha Srl **su prenotazione**
10:00 - 22:00 Appuntamento giornaliero Percorso fiera + stand ad ingresso fiera	**In diretta con Cablecam** - riprese in diretta del salone espositivo grazie alla nuova e tecnologica Cablecam, un sistema innovativo e silenzioso installato lungo il percorso fieristico, su di un cavo di dyneema e in grado di sostenere videocamere fino a 15kg di peso. …e presso lo stand **proiezione delle immagini in diretta** riprese da Cablecam Technologies
10:00 - 22:00 Appuntamento giornaliero Stand Lab. di autocostruzione - la casa e la disabilità	**Laboratori di autocostruzione di particolari di isolamento** a cura di Area9 Studio Associato **Consulenze sul percorso di adattabilità per il superamento delle barriere architettoniche all'interno dell'abitazione e delle sue pertinenze** a cura di Free Home Design, in collaborazione con Disval e Associazione Valdostana Paraplegici
10:00 e 15:00 e17:00 Appuntamento giornaliero Biosphera 2.0	**3 visite guidate** programmate al modulo abitativo **Biosphera 2.0** a cura del team Woodlab Politecnico di Torino, in collaborazione con Vda Structure
10:00 - 22:00 Appuntamento giornaliero Area The Sign	I ragazzi del gruppo **The Sign** vi ospiteranno nella loro terrazza di casa, dove l'amore per la natura ha contaminato le idee dei giovani artisti-artigiani. Dalle h 15:00 alle h 19:00 la **Fondazione Sistema Ollignan Onlus** organizza i seguenti laboratori: distillazione delle piante officinali; le api e il miele; l'orto e i trapianti; la cucina degli ortaggi di stagione; le galline e le uova; le erbe officinali e le loro proprietà **su prenotazione**
11:00 - 13:00 Appuntamento giornaliero Stand Gruppo IRV	**Analisi del sangue** (gratuite o a prezzi riservati) e consulenze circa gli esiti da parte della Dott.ssa Biologa Perri, Direttore del laboratorio IRV
14:00 - 18:00 Appuntamento giornaliero Stand Gruppo IRV	Sedute gratuite di **Tecarterapia** effettuate da fisioterapisti dell'IRV in collaborazione con la Aphamed
10:00 - 22:00 Appuntamento giornaliero Stand Progettoaniké	**Le petit marché de Bobo**, arte e artigianato dal Burkina Faso. Pittore: **Elvis Aristide Bazongo** e artigiani di Bobo Dioulasso. Esposizione collezione 2015. **Artigianato Burkinabé**. **Immagini dal Burkina**. **Inaugurazione Centro Aniké**. **Trailer "22"**, il film di l'Eubage che verrà presentato l'11 giugno in Saison Culturelle
18:00 - 20:00 Appuntamento giornaliero Area kids	**Servizio garderie per bambini dai 4 anni** a cura di Asilo Nido Le Petit Prince in collaborazione con Babele Editore
21:30 Eventi Sala rossa	Concerto degli **Iubal** per il progetto Aniké

per info e prenotazioni visita il sito: **www.maisonloisir.it**

FESTIVAL DELLA PAROLA IN VALLE D'AOSTA

LES MOTS

Le **sfide** non si vincono mai da soli

un ricco programma di eventi culturali

21 APRILE ● AOSTE PLACE ÉMILE CHANOUX ● **8 MAGGIO 2016**

regione.vda.it

Camera valdostana Chambre valdôtaine
Région Autonome Vallée d'Aoste Regione Autonoma Valle d'Aosta
Ville d'Aoste Città di Aosta
FONDAZIONE MARIA IDA VIGLINO PER LA CULTURA MUSICALE

FESTIVAL DELLA PAROLA IN VALLE D'AOSTA

LES MOTS

Le **sfide** non si vincono mai da soli

PIPPO **BAUDO** ● ENRICO **VARRIALE** ● ANTONIO **PASCALE** ● FRANCO **BERRINO**
IVAN GROZNY **COMPASSO** ● ANTONIO DIKELE **DISTEFANO**
PINO **INSEGNO** ● ALESSIO **SURIAN** ● DIEGO **DI MASI**
GIOVANNI **SOLIMINE** ● REMO **ROSTAGNO** ● FEDERICO **MOCCIA**
GENE **GNOCCHI** ● ANDREA **VITALI** ● ALDO **CAZZULLO** ● ROBERTO **ANGLISANI** ● PAOLO **CALVARESE** ● DANIELA **LOVATI** ● LUCA **SPECIANI**
VITTORIO **SGARBI** ● ALAIN **ELKANN** ● UGO LUCIO **BORGA**
ROBERTO **MAURIZIO** ● MARCELLO **FOIS** ● VALERIA **MONTALDI**
DIEGO **DE SILVA** ● MIMMO **CANDITO** ● ISABELLA **RAUTI**
MARIA TERESA **PARSI** ● FEDERICO **PELLEGRINO** ● FEDERICA **BRIGNONE**

un ricco programma di eventi culturali

21 APRILE ● AOSTE PLACE ÉMILE CHANOUX ● **8 MAGGIO 2016**

regione.vda.it

Région Autonome Vallée d'Aoste
Regione Autonoma Valle d'Aosta

Ville d'Aoste
Città di Aosta

Camera valdostana
Chambre valdôtaine

FONDAZIONE MARIA IDA VIGLINO PER LA CULTURA MUSICALE

SABATO 23 APRILE 2016

9:00 - 16:00 Corsi Sala verde	Seminario teorico-pratico **La calce e l'argilla: la rivalutazione dei materiali naturali negli edifici a basso consumo** a cura di CasaClima Network Piemonte e Valle d'Aosta e Primat **su prenotazione**
10:00 - 13:00 Convegni Sala Cogne presso VDA Structure	**Informazione sulla sicurezza nelle riparazioni dei veicoli** a cura di Rete Amica Carrozzeria della Valle d'Aosta e ASCOM/ Confcommercio **su prenotazione**
11:00 - 12:30 Conferenze Sala bianca	**Sai che se non russi migliori la tua salute e la qualità di vita?** Tenuta dal Dott. D'Errico, a cura del Dott. Nicola, in collaborazione con l'Associazione Colloquiando
14:30 - 15:30 Conferenze Sala bianca	**Tappeti persiani: origini, curiosità e manutenzione domestica** a cura di Trame di Persia
15:00 - 17:00 Eventi Stand Centopercentoeventi	Workshop floreale: **composizione di un centrotavola floreale e segnaposto per cena primaverile** a cura di Centopercentofiori **su prenotazione**
15:30 - 17:00 Corsi Sala rossa	**L'orto naturale: nozioni e tecniche di coltivazione** Tenuto da Alessandro Neyroz (tecnico orticolo), a cura di Arte Verde in collaborazione con il Vivaio Arte in Fiore
15:30 - 17:00 Conferenze Sala bianca	**La protezione a partire dall'esterno: soluzioni di sicurezza per beni e persone** a cura di Baldelli Sicurezza
16:00 - 17:00 Conferenze Sala verde	**Il binomio dell'abitare sostenibile: comfort ed efficienza energetica** a cura di Edileco - costruzioni e ristrutturazioni ecocompatibili
16:00 - 18:00 Eventi Stand progettoaniké	**Atelier di pittura** dedicato ai bambini **su prenotazione**
17:00 - 18:00 Eventi Area kids	**Workshops & Children.** Atelier pratici per futuri architetti dai 6 ai 9 anni, a cura del team Woodlab Politecnico di Torino in collaborazione con VDA Structure **su prenotazione**
17:00 - 18:30 Conferenze Sala bianca	**La medicina naturale per la buona digestione** tenuta dal Dott. Bernero, a cura del Dott. Nicola, in collaborazione con l'Associazione Colloquiando
17:00 - 20:00 Eventi Sala rossa	**Esibizioni di danza** a cura dell'Ass. SuonoGestoMusicaDanza, Ass. SAMI - Ecole et Conservatoire de Danse di Ellada Mex e Ass. Officina del Corpo, in collaborazione con CSEN VDA
17:30 - 18:30 Conferenze Sala verde	**Lombalgia: la rieducazione pelvi-perineale nell'approccio terapeutico fisioterapico** a cura dell'Ambulatorio Fisioterapico Le Kiné
18:30 - 20:00 Conferenze Sala bianca	**La flora microbica intestinale e il suo ruolo per la salute e il benessere psicofisico** tenuta dal Dott. Lozio, a cura del Dott. Nicola, in collaborazione con l'Associazione Colloquiando

18:30 - 19:30 Eventi Sala verde	**Dimostrazioni di droni, stampa 3D e Arduino** a cura di Fablab e Silent Media Lab
10:00 - 23:00 Appuntamento giornaliero Stand CSEN VDA	Presentazione della **carta della solidarietà** e possibilità di acquisto dei biglietti della **lotteria dello sport integrato** (l'estrazione avverrà alle h 18 di lunedì 25 aprile presso la sala eventi di M&L)
10:00 - 12:30 e16:00 - 22:00 Appuntamento giornaliero Area kids	**Servizio garderie per bambini dai 4 anni + presentazione del libro "La principessa Scarlatta e il regno di Biancolatte"** a cura di Asilo Nido Le Petit Prince in collaborazione con Babele Editore
10:00 - 23:00 Appuntamento giornaliero Stand Fablab - Silent Media Lab - Cablecam Technologies	**Consulenze** a cura di Fablab, Silent Media Lab e Cablecam Technologies
10:00 - 12:30 e 14:00 - 19:00 Appuntamento giornaliero Stand Abitare su misura	**Abitare su misura: interior design, home staging, relooking.** Consulenze gratuite di mezz'ora l'una a cura dell'Arch. e Interior Designer Monica Liliana Zafra P. **su prenotazione**
14:00 - 17:00 Appuntamento giornaliero Stand Telcha Chauffage Urbain	**Visite guidate alla centrale Telcha** una ad ogni ora con partenza dallo stand Telcha a cura di Telcha Srl **su prenotazione**
10:00 - 23:00 Appuntamento giornaliero Percorso fiera + stand ad ingresso fiera	**In diretta con Cablecam** - riprese in diretta del salone espositivo grazie alla nuova e tecnologica cablecam, un sistema innovativo e silenzioso installato lungo il percorso fieristico, su di un cavo di dyneema e in grado di sostenere videocamere fino a 15kg di peso. …e presso lo stand **proiezione delle immagini in diretta** riprese da Cablecam Technologies
10:00 - 23:00 Appuntamento giornaliero Stand Lab. di autocostruzione - la casa e la disabilità	**Laboratori di autocostruzione di particolari di isolamento** a cura di Area9 Studio Associato **Consulenze sul percorso di adattabilità per il superamento delle barriere architettoniche all'interno dell'abitazione e delle sue pertinenze** a cura di Free Home Design, in collaborazione con Disval e Associazione Valdostana Paraplegici
10:00 e 15:00 e 17:00 Appuntamento giornaliero Biosphera 2.0	**3 visite guidate** programmate al modulo abitativo **Biosphera 2.0** a cura del team Woodlab Politecnico di Torino, in collaborazione con Vda Structure
10:00 - 23:00 Appuntamento giornaliero Area The Sign	I ragazzi del gruppo **The Sign** vi ospiteranno nella loro terrazza di casa, dove l'amore per la natura ha contaminato le idee dei giovani artisti-artigiani. Dalle h 15:00 alle h 19:00 la **Fondazione Sistema Ollignan Onlus** organizza i seguenti laboratori: distillazione delle piante officinali; le api e il miele; l'orto e i trapianti; la cucina degli ortaggi di stagione; le galline e le uova; le erbe officinali e le loro proprietà **su prenotazione**
11:00 - 13:00 Appuntamento giornaliero Stand Gruppo IRV	**Analisi del sangue** (gratuite o a prezzi riservati) e consulenze circa gli esiti da parte della Dott.ssa Biologa Perri, Direttore del laboratorio IRV
14:00 - 18:00 Appuntamento giornaliero Stand Gruppo IRV	Sedute gratuite di **Tecarterapia** effettuate da fisioterapisti dell'IRV in collaborazione con la Aphamed
10:00 - 23:00 Appuntamento giornaliero Stand Progettoaniké	**Le petit marché de Bobo**, arte e artigianato dal Burkina Faso. Pittore: **Elvis Aristide Bazongo** e artigiani di Bobo Dioulasso. Esposizione collezione 2015. **Artigianato Burkinabé**. **Immagini dal Burkina**. **Inaugurazione Centro Aniké**. **Trailer** "**22**", il film di l'Eubage che verrà presentato l'11 giugno in Saison Culturelle
21:30 Eventi Sala rossa	Spettacolo di comicità, magia ed imitazioni, con **Andrea Fratellini** e **Antonio Mezzancella**, provenienti dai programmi televisivi **Tu si que vales** e **Italia's got talent**, a cura di CSEN VDA

per info e prenotazioni visita il sito: **www.maisonloisir.it**

CLUB VACANCES COGNE 2016

25 GIUGNO - 9 LUGLIO 2016

PER I BAMBINI NATI NEGLI ANNI 2003/2004/2005

L'OFFERTA ALL INCLUSIVE COMPRENDE:
- SOGGIORNO MARINO HOTEL***
- TRASPORTO IN PULLMAN DA AOSTA (ANDATA E RITORNO)
- ACCOMPAGNATORI / EDUCATORI SPECIALIZZATI
- PENSIONE COMPLETA IN CAMERE DA 2 / 6 BAMBINI
- PISCINA E AREA GIOCHI – FRONTE MARE CON PINETA
- ANIMAZIONE CON ORGANIZZAZIONE DI ATTIVITÀ SPORTIVE

2 SETTIMANE
350€ (DIPENDENTI CAS)
500€ (NON DIPENDENTI)

CENTRI ESTIVI ESTATE ATTIVA COGNE

27 GIUGNO - 22 LUGLIO 2016

PER I BAMBINI NATI NEGLI ANNI COMPRESI TRA 2005 E 2010

L'OFFERTA ALL INCLUSIVE COMPRENDE:
- ASSISTENZA CON EDUCATORI E ISTRUTTORI QUALIFICATI
- TRASPORTO
- PRANZO
- SPUNTINO DELLA MATTINA
- MERENDA DEL POMERIGGIO

PRESSO IL CENTRO SPORTIVO GRAND COMBIN DI ROISAN,
DOTATO DI AREA GIOCHI, CAMPI DA CALCIO, AREA VERDE, SALA VIDEO E TENSOSTRUTTURE MULTIFUNZIONALI

4 SETTIMANE
280€ (DIPENDENTI CAS)
380€ (NON DIPENDENTI)
POSSIBILITÀ DI ISCRIZIONE ALLE SINGOLE SETTIMANE CON RIDUZIONE

COGNE Cogne Acciai Speciali
ERNESTO SOLARI

PER INFO E MODULISTICA: WWW.COGNE.COM/NEWS
CLUBCOGNE@COGNE.COM

L'Arte del Rustico

è a MAISON&loisir

ci trovi allo stand
44
dal 21 al 25 Aprile 2016
5° edizione

Produzione diretta di mobili in legno massiccio.

Vasto assortimento di ambientazioni moderne.

Progettazione personalizzata gratuita.

Consegna con personale proprio specializzato

Visita il nostro sito
www.artedelrustico.it

Regione teppe, 17
11020 Quart (Ao)
tel. 0165765463/4 fax. 0165765285
email: artedelrustico@libero.it

DOMENICA 24 APRILE 2016

10:00 - 12:00 Eventi Area ristorante	**Baby Masterchef** - Laboratorio di cucina per bambini dai 7 ai 12 anni a cura di Fratelli ai Fornelli **su prenotazione**
10:00 - 11:00 Conferenze Sala verde	**La ventilazione meccanica controllata applicata nelle ristrutturazioni** a cura di Depaoli Rappresentanze/Zehnder
10:00 - 12:00 Eventi Percorso fiera	**Esibizione della Taxi Orchestra** a cura di CSEN VDA
10:00 - 12:30 e16:00 - 22:00 Appuntamento giornaliero Area kids	**Servizio di garderie per bambini dai 4 anni + presentazione del libro "La principessa Scarlatta e il regno di Biancolatte"** a cura di Asilo Nido Le Petit Prince in collaborazione con Babele Editore
11:00 - 12:30 Conferenze Sala bianca	**FioriAmo insieme. ConosciamoCi meglio grazie ai Fiori Australiani** tenuta dalla Dott.ssa Savini, a cura del Dott. Nicola, in collaborazione con l'Associazione Colloquiando
11:00 - 12:00 Eventi Sala verde (90-100)	**Dimostrazioni di droni, stampa 3D e Arduino** a cura di Fablab e Silent Media Lab
14:00 - 15:00 Conferenze Sala bianca	**Tumore al seno.** **Prevenzione e accoglienza durante e dopo la malattia** a cura dell'Associazione VIOLA (Viviamo Insieme Offrendo Lavoro e Amore)
14:00 - 18:30 Eventi All'aperto/sala rossa	**Giornata dello sport integrato - Giochi senza Barriere 2016** a cura di CSEN VDA
14:00 - 15:00 Conferenze Sala verde	**Ascensori: attuazione Normativa Europea 2014/33/ue.** **Luci ed ombre; la verità qual è? Il nostro punto di vista** a cura di Ascensori Serdoz Aosta
15:00 - 17:00 Eventi Sala rossa	**Show Cooking** **Il sottovuoto in cucina: mangiare sano ma con gusto** a cura di Baldelli Srl
15:00 - 17:00 Conferenze Sala bianca	**La canapa, un tesoro di biodiversità da riscoprire nei suoi molteplici usi: alimentare, bioedilizia, salute, tessile e altro ancora** a cura di AssoCanapa Carmagnola, Calcinia Canapa e CalceLegnoCanapa
15:00 - 16:30 Conferenze Sala verde	**Linee vita e sistemi anticaduta: normative di riferimento e progettazione** relatore: Ing. Samuele Baccanelli, a cura di Le Castor Snc
16:00 - 17:00 Eventi Area kids	**Workshops & children**. Atelier pratici per futuri architetti dai 10 ai 13 anni, a cura del team Woodlab Politecnico di Torino, in collaborazione con VDA Structure **su prenotazione**
16:00 - 18:00 Eventi Stand progettoaniké	**Atelier di pittura** dedicato alle famiglie **su prenotazione**
16:30 - 18:00 Conferenze Sala verde	**Lavori in quota ed in spazi confinati - pericoli e soluzioni** relatrice: Ing. Diana Cout, a cura di Le Castor Snc

17:00 - 18:30 Conferenze Sala bianca	**Il disagio come messaggio della nostra essenza** Tenuta dal Dott. Governato, a cura del Dott. Nicola, in collaborazione con l'Associazione Colloquiando
18:00 -19:00 Eventi Sala verde	**Dimostrazioni di droni, stampa 3D e Arduino** a cura di Fablab e Silent Media Lab
18:30 - 20:00 Conferenze Sala bianca	**La medicina integrata** Tenuta dal Dott. Bergamaschi, a cura del Dott. Nicola, in collaborazione con l'Associazione Colloquiando
10:00 - 23:00 Appuntamento giornaliero Stand CSEN VDA	Presentazione della **carta della solidarietà** e possibilità di acquisto dei biglietti della **lotteria dello sport integrato** (l'estrazione avverrà alle h 18 di lunedì 25 aprile presso la sala eventi di M&L)
10:00 - 12:30 e 14:00 - 19:00 Appuntamento giornaliero Stand Abitare su misura	**Abitare su misura: interior design, home staging, relooking.** Consulenze gratuite di mezz'ora l'una a cura dell'Arch. e Interior Designer Monica Liliana Zafra P. **su prenotazione**
14:00 - 17:00 Appuntamento giornaliero Stand Telcha chauffage urbain	**Visite guidate alla centrale Telcha** una ad ogni ora con partenza dallo stand Telcha a cura di Telcha Srl **su prenotazione**
10:00 - 23:00 Appuntamento giornaliero Percorso fiera + stand ad ingresso fiera	**In diretta con Cablecam** - riprese in diretta del salone espositivo grazie alla nuova e tecnologica cablecam, un sistema innovativo e silenzioso installato lungo il percorso fieristico, su di un cavo di dyneema e in grado di sostenere videocamere fino a 15kg di peso. …e presso lo stand **proiezione delle immagini in diretta** riprese da Cablecam Technologies
10:00 - 23:00 Appuntamento giornaliero Stand Fablab - Silent Media Lab - Cablecam Technologies	**Consulenze** a cura di Fablab, Silent Media Lab e Cablecam Technologies
10:00 - 23:00 Appuntamento giornaliero Stand Lab. di autocostruzione - la casa e la disabilità	**Laboratori di autocostruzione di particolari di isolamento** a cura di Area9 Studio Associato **Consulenze sul percorso di adattabilità per il superamento delle barriere architettoniche all'interno dell'abitazione e delle sue pertinenze** a cura di Free Home Design, in collaborazione con Disval e Associazione Valdostana Paraplegici
10:00 e 15:00 e 17:00 Appuntamento giornaliero Biosphera 2.0	**3 visite guidate** programmate al modulo abitativo **Biosphera 2.0** a cura del team Woodlab Politecnico di Torino, in collaborazione con Vda Structure
10:00 - 23:00 Appuntamento giornaliero Area The Sign	I ragazzi del gruppo **The Sign** vi ospiteranno nella loro terrazza di casa, dove l'amore per la natura ha contaminato le idee dei giovani artisti-artigiani. Dalle h 15:00 alle h 19:00 la **Fondazione Sistema Ollignan Onlus** organizza i seguenti laboratori: distillazione delle piante officinali; le api e il miele; l'orto e i trapianti; la cucina degli ortaggi di stagione; le galline e le uova; le erbe officinali e le loro proprietà
11:00 - 13:00 Appuntamento giornaliero Stand Gruppo IRV	**Analisi del sangue** (gratuite o a prezzi riservati) e consulenze circa gli esiti da parte della Dott.ssa Biologa Perri, Direttore del laboratorio IRV
14:00 - 18:00 Appuntamento giornaliero Stand Gruppo IRV	Sedute gratuite di **Tecarterapia** effettuate da fisioterapisti dell'IRV in collaborazione con la Aphamed
10:00 - 23:00 Appuntamento giornaliero Stand Progettoaniké	**Le petit marché de Bobo**, arte e artigianato dal Burkina Faso. Pittore: **Elvis Aristide Bazongo** e artigiani di Bobo Dioulasso. Esposizione collezione 2015. **Artigianato Burkinabé**. **Immagini dal Burkina**. **Inaugurazione Centro Aniké**. **Trailer "22"**, il film di l'Eubage che verrà presentato l'11 giugno in Saison Culturelle
21:30 Eventi Sala rossa	**Ecologic Migo Show** - spettacolo del comico e cabarettista Paolo Migone

per info e prenotazioni visita il sito: **www.maisonloisir.it**

TELERISCALDAMENTO

ARRIVA FUNZIONA PIACE!

LO DICONO I NOSTRI CLIENTI

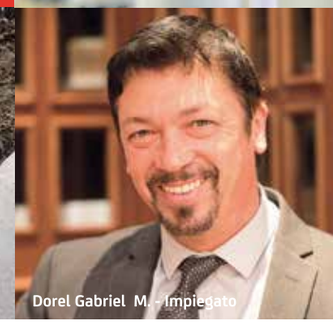

Più confort e sicurezza
Bollette più basse
Vantaggi ambientali

Il calore in città è cambiato. Con il teleriscaldamento infatti, migliaia di clienti hanno detto addio alla manutenzione caldaia, si sono assicurati assistenza 24 ore al giorno, 7 giorni su 7 e hanno ridotto i loro consumi risparmiando. La rete è in fase di ampliamento e nuove utenze saranno allacciate nel 2016. Il teleriscaldamento ad Aosta è una bella realtà: arriva, funziona, piace!

Sportello per il pubblico

Via Xavier de Maistre, 6 - dal lunedì al venerdì
in orario d'ufficio - Telefono: 0165 368574
Mail.: info@telcha.it - Web: www.telcha.it

Telcha
Chauffage urbain

catering
Le Vélo
banqueting

Le Vélo
CATERING & BANQUETING

Ogni storia ha il suo sapore. Lasciateci il gusto di raccontar**vélo**.

Le Vélo Catering & Banqueting
Fraz. Berriat, 66 tel. +39 349. 3107953 Montjovet (Valle d'Aosta)
www.cateringlevelo.com catering.levelo@gmail.com

Le Vélo
BURGER

LUNEDÌ 25 APRILE 2016

10:30 - 12:30 Eventi Sala rossa	**Laboratori per bambini: sperimentare le magiche arti del circo** a cura della scuola di circo Fuma che 'nduma
11:00 - 12:30 Conferenze Sala bianca	**Come affrontare ansia e insonnia: i nostri alleati naturali** Tenuta dal Dott. Bernero, a cura del Dott. Nicola, in collaborazione con l'Associazione Colloquiando
11:00 - 12:00 Eventi Sala verde	**Dimostrazioni di droni, stampa 3D e Arduino** a cura di Fablab e Silent Media Lab
13:00 - 17:00 Eventi Sala bianca	**Lash Challenge by Kadi Krivats**, la novità assoluta nel panorama delle gare di extensions ciglia a cura di Kadi Krivats su prenotazione
14:00 - 16:00 Conferenze Sala verde	**Tradizione e innovazione: il caso del restauro conservativo di un rascard alpino a Chamois (metà 1500)** a cura di Calcinia Canapa e CalceLegnoCanapa
15:00 - 18:00 Eventi Sala rossa	**Laboratori per bambini: sperimentare le magiche arti del circo**, intervallati da **esibizioni circensi** da parte dei ragazzi della scuola di circo Fuma che 'nduma
16:00 - 17:00 Cconferenze Sala verde	**Una volta si chiamava periartrite** a cura dell'Ambulatorio Fisioterapico Le Kiné
17:00 - 18:30 Conferenze Sala bianca	**Il sole: un amico...da cui difendersi!** Tenuta dalla Dott.ssa Gibelli, a cura del Dott. Nicola, in collaborazione con l'Associazione Colloquiando
17:00 - 18:00 Eventi Sala verde	**Dimostrazioni di droni, stampa 3D e Arduino** a cura di Fablab e Silent Media Lab
18:00 - 19:00 Eventi Sala rossa	**Estrazione della Lotteria dello sport integrato** a cura di CSEN VDA
18:30 - 20:00 Conferenze Sala bianca	**Funghi, energia e benessere** Tenuta dalla Dott.ssa Piotti, a cura del Dott. Nicola, in collaborazione con l'Associazione Colloquiando
10:00 - 20:00 Appuntamento giornaliero Stand CSEN VDA	Presentazione della **carta della solidarietà** e possibilità di acquisto dei biglietti della **lotteria dello sport integrato** (l'estrazione avverrà alle h 18 di lunedì 25 aprile presso la sala eventi di M&L)
10:00 - 12:30 e 16:00 - 20:00 Appuntamento giornaliero Area kids	**Servizio di garderie per bambini dai 4 anni + presentazione del libro "La principessa Scarlatta e il regno di Biancolatte"** a cura di Asilo Nido Le Petit Prince in collaborazione con Babele Editore
10:00 - 20:00 Aappuntamento giornaliero Stand Fablab - Silent Media Lab - Cablecam Technologies	**Consulenze** a cura di Fablab, Silent Media Lab e Cablecam Technologies

EVENTI MAISON&LOISIR

10:00 - 12:30 e 14:00 - 19:00 Appuntamento giornaliero Stand Abitare su misura	**Abitare su misura: interior design, home staging, relooking.** Consulenze gratuite di mezz'ora l'una a cura dell'Arch. e Interior Designer Monica Liliana Zafra P. **su prenotazione**
10:00 - 20:00 Appuntamento giornaliero Stand Lab. di autocostruzione - la casa e la disabilità	**Laboratori di autocostruzione di particolari di isolamento** a cura di Area9 Studio Associato **Consulenze sul percorso di adattabilità per il superamento delle barriere architettoniche all'interno dell'abitazione e delle sue pertinenze** a cura di Free Home Design, in collaborazione con Disval e Associazione Valdostana Paraplegici
10:00 e 15:00 e 17:00 Appuntamento giornaliero Biosphera 2.0	**3 visite guidate** programmate al modulo abitativo **Biosphera 2.0** a cura del team Woodlab Politecnico di Torino, in collaborazione con Vda Structure
10:00 - 20:00 Appuntamento giornaliero Area The Sign	I ragazzi del gruppo **The Sign** vi ospiteranno nella loro terrazza di casa, dove l'amore per la natura ha contaminato le idee dei giovani artisti-artigiani. Dalle h 15:00 alle h 19:00 la **Fondazione Sistema Ollignan Onlus** organizza i seguenti laboratori: distillazione delle piante officinali; le api e il miele; l'orto e i trapianti; la cucina degli ortaggi di stagione; le galline e le uova; le erbe officinali e le loro proprietà **su prenotazione**
11:00 - 13:00 Appuntamento giornaliero Stand Gruppo IRV	**Analisi del sangue** (gratuite o a prezzi riservati) e consulenze circa gli esiti da parte della Dott.ssa Biologa Perri, Direttore del laboratorio IRV
14:00 - 18:00 Appuntamento giornaliero Stand Gruppo IRV	Sedute gratuite di **Tecarterapia** effettuate da fisioterapisti dell'IRV in collaborazione con la Aphamed
10:00 - 20:00 Appuntamento giornaliero Stand Progettoaniké	**Le petit marché de Bobo**, arte e artigianato dal Burkina Faso. Pittore: **Elvis Aristide Bazongo** e artigiani di Bobo Dioulasso. Esposizione collezione 2015. **Artigianato Burkinabé**. **Immagini dal Burkina**. **Inaugurazione Centro Aniké**. **Trailer** "**22**", il film di l'Eubage che verrà presentato l'11 giugno in Saison Culturelle
10:00 - 20:00 Appuntamento giornaliero Percorso fiera + stand ad ingresso fiera	**In diretta con Cablecam** - riprese in diretta del salone espositivo grazie alla nuova e tecnologica Cablecam, un sistema innovativo e silenzioso installato lungo il percorso fieristico, su di un cavo di dyneema e in grado di sostenere videocamere fino a 15kg di peso. ...e presso lo stand **proiezione delle immagini in diretta** riprese da Cablecam Technologies

per info e prenotazioni visita il sito: **www.maisonloisir.it**

C.A. Costruzioni

Free Home DESIGN

C.A. Costruzioni FARMACIE

LA MISSION

Dare la possibilità ad ogni persona che ha subito una metamorfosi delle proprie condizioni fisiche e psichiche di raggiungere un alto livello nell'autonomia domestica.

Grande attenzione è rivolta al design e alla tecnologia domotica che permette il connubio estetico degli ambienti domestici familiari con la fruibilità della persona diversamente abile o dell'anziano con problemi motori.

CONTATTI C.A. COSTRUZIONI S.R.L.

E-mail: freehomedesign@cacostruzioni.it
pec: c.a.costruzioni@pec.it
Via Cascinette, 57
10015 Ivrea (To)
www.freehomedesign.it
Tel/Fax: 0125 25 25 30
P. IVA: IT09939150018

CHI SIAMO

Il team nasce da un **insieme tra persone diversamente abili, progettisti, interior designer, tecnici impiantistici** che con le proprie esperienze e professionalità **creano l'adattabilità degli ambienti** domestici coinvolgendo l'utente finale e tutta la sua famiglia.

VANTAGGI

Un aiuto concreto nel percorso di adattabilità per il superamento delle barriere architettoniche all'interno della propria abitazione. **Un punto di riferimento solido, sicuro e personalizzato** da parte del nostro team composto anche da persone diversamente abili che affrontano quotidianamente il problema e da professionisti del settore edilizio.

SERVIZI

Consulenza: su tutte le fasi operative il nostro staff saprà consigliarvi la migliore soluzione.

Finanziamenti: assistenza per l'ottenimento dei Finanziamenti previsti dalla legge in vigore. Accesso al credito bancario.

Progettazioni: personalizzazione sulle esigenze del cliente. Ottenimento dei permessi presso gli enti competenti.

Costruzione: costruzione e ristrutturazione con utilizzo di edilizia ad alto contenuto tecnologico e domotica applicata.

Consegna lavori: Arredamento completo degli ambienti realizzati con i nostri partner leader nel settore. Consegna dell'immobile pronto per l'utilizzo comprensivo delle pulizie con personale qualificato.

Graphic by C3Studio.it

A MAISON&LOISIR C'È! PROMOZIONI

*promozione valida dal 21 aprile al 30 maggio 2016

A

*Consegnando questo tagliando alla biglietteria dello SKYWAY MONTE BIANCO, avrai un BIGLIETTO SCONTATO DEL 10%**

E INOLTRE

TUNNEL DEL GRAN SAN BERNARDO

RITORNO GRATUITO

Il Traforo offre il **RITORNO GRATUITO** ai visitatori di **MAISON&LOISIR** che devono obbligatoriamente presentare al loro ritorno il biglietto di andata entro 72h timbrato sul davanti **PRESSO IL PUNTO INFORMAZIONI DELLA FIERA**. Promozione valida solo per le auto.

GRAND-SAINT-BERNARD
·le tunnel·

B

*Consegnando questo tagliando alla Biglietteria del FORTE DI BARD potrai beneficiare della promozione 2 INGRESSI AL PREZZO DI 1 ad un'area museale o espositiva a tua scelta all'interno della fortezza**

fai TIMBRARE questo tagliando all'ingresso di Maison&loisir e accederai alla promozione

LA SALUTE DI CHI AMI MERITA DI ESSERE DIFESA.

Le persone che ami meritano di avere CARTA per la SALUTE per scegliere liberamente dove e da chi farsi curare in tempi brevi e con prestazioni d'eccellenza.

BIVER BANCA
CASSA DI RISPARMIO DI BIELLA E VERCELLI

GRUPPO CASSA DI RISPARMIO DI ASTI

Messaggio pubblicitario con finalità promozionali.
CARTA PER LA SALUTE prevede l'adesione obbligatoria a FAB (Fondo Assistenza e Benessere). Per le condizioni contrattuali del prodotto illustrato e per quanto non espressamente indicato è necessario fare riferimento ai Fogli Informativi che sono a disposizione sul sito www.biverbanca.it o presso le filiali e agenzie di Biver Banca. NUMERO VERDE 800 066 345.